Sensibilisation cyber

ORDRE DES EXPERTS-COMPTABLES
Région Grand Est



29 septembre 2026

Adjudant Yannick DUPONCHEL,
Référent cybersécurité
Plateforme Cyber de la Marne

01

Etat de la menace

Elle est bien réelle, il faut en prendre conscience !



Etat des lieux - Rapport 2025

Atteintes numériques:

112 000 en 2022
453 200 en 2025

100 700 personnes physiques mises en cause



Etat des lieux

4.295.000€ de préjudice sur le département de la Marne Uniquement pour la gendarmerie Du 01/01/2026 au 25/09/2026

Date	Lieu	Profession	Préjudice
26/01/26	VINCELLES	AIDE SOIGNANT	2 900,00 €
26/01/26	COURTISOLS	RETRAITE	2 900,00 €
28/01/26	MONTMIRAIL	RETRAITE	3 500,00 €
30/01/26	GLANNES	RETRAITE	1 700,00 €
30/01/26	TOURS SUR MARNE	COMMERCIAL	10 000,00 €
30/01/26	PLICHANCOURT	TECHNICIEN	7 000,00 €
31/01/26	SEZANNE	SANS PROFESSION	
14/03/26	SEZANNE	OUVRIER VITICULTEUR	1 490,00 €
14/03/26	WITRY LES REIMS	INGENIEUR	1 070,00 €
19/03/26	CHAMPIGNY	RETRAITE	5 920,00 €
19/03/26	BROUSSY LE PETIT	AGRICULTEUR	2 251,00 €
19/03/26	SUIPPES	MILITAIRE	3 400,00 €
19/03/26	LES MESNEUX	Retraité	2 958,00 €
10/02/26	DAMPIERRE SUR MOIVRE	AMBULANCIER	10 545,00 €
10/02/26	SAINT IMOGES	RETRAITE	1 050,00 €
16/02/26	SUIPPES	ENTREPRISE	200 000,00 €
17/02/26	VILLENEUVE RENNEVILLE CHEVIGNY	ASSISTANT ADMINISTRATIF	50 000,00 €
20/02/26	SAPIGNICOURT	SECRETAIRE ADMINISTRATIF	1 000,00 €
23/02/26	CONDE SUR MARNE	COMMERCIAL	10 000,00 €
23/02/26	Dormans	Retraité	1 543,00 €
26/02/26	Trefols	ARPENTEUR GEOMETRE	5 100,00 €
03/04/26	CORMONTREUIL	RETRAITE	5 000,00 €
04/04/26	SAINT REMY	RETRAITE	82 000,00 €
06/04/26	LA VILLENEUVE LES CHARLEVILLE	CONSEIL EN ENTREPRISE	10 000,00 €
07/04/26	LE BAIZIL	EMPLOYE DES TRANSPORTS URBAINS	1 500,00 €

Etat des lieux

Tendance Gendarmerie :





- Escroquerie type « FOREX » (nom de l'entreprise + amf sur Google – Autorité des marchés financiers pour vérif)
- Escroquerie type « faux conseillers bancaires » + Coursier
- Escroquerie type « substitution de RIB »
- RANSOMWARE ou Rançongiciel
- Mandat cash, tickets PCS, Transcash
- Faux SMS (Colis, remboursement, paiement en cours, etc...)

1556 procédures cyber en 2025 plus de 4/j

94 %

C’est le nombre de cyberattaques qui ont été déclenchées
à partir d’un E-Mail, d’un SMS ou d’un appel



Soyez attentif !

Lorsque vous vérifiez l'adresse d'un expéditeur, lisez attentivement l'adresse :

service-admin1tration@qendarnerie.interieur.gouw.fr



@microsoft.com

@gmail.com

Soyez attentif !

https://www.impots.gouv.fr/accueil

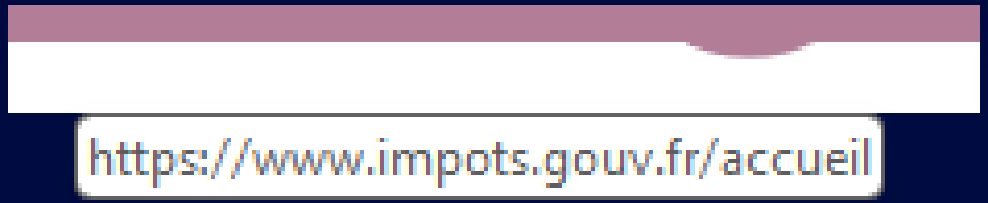

Fichier Édition Affichage Historique Marque-pages Outils Aide

Adresse introuvable

www.xn--mpots-m2e.gouv.fr/accueil

www.xn--mpots-m2e.gouv.fr/accueil

GENDARMERIE DÉPARTEMENTALE DE LA MARNE 51

RÉPUBLIQUE FRANÇAISE
Liberté
Égalité
Fraternité

impots.gouv.fr

Connexion à l'espace particulier | Connexion à l'espace professionnel

Rechercher

Accueil | Particulier | Professionnel | Partenaire | Collectivité | International | International (english) | Contact et prise de RDV

Attention aux arnaques ! Des courriels et SMS frauduleux circulent pour promettre le remboursement d'un trop perçu ou menacer de poursuites pour non paiement d'impôts ou d'amendes. Ces escroqueries n'ont pour but que de vous extorquer de l'argent ou des informations. En savoir plus

Votre avis sur le site

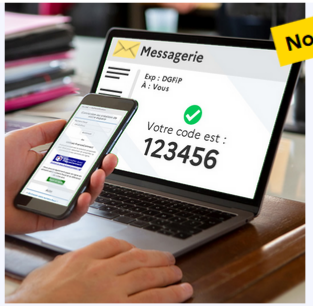

Nouveauté

Un code pour vous connecter à vos services en ligne

Désormais, lorsque vous souhaitez vous **connecter à votre espace particulier**, vous recevez un **courriel contenant un code d'authentification** à saisir en plus de votre mot de passe. Il renforce la sécurité de vos données personnelles et fiscales.

→ Plus d'information sur ce nouveau dispositif

À la Une

À LA UNE PROFESSIONNEL

Déclarer TVA - Mise à disposition de la nouvelle version du formulaire à compter du 7 juillet

À LA UNE PARTICULIER PROFESSIONNEL

Cession de droits sociaux et don manuel : papier ou internet, vous avez encore le choix

Soyez attentif !

https://www.impots.gouv.fr/accueil

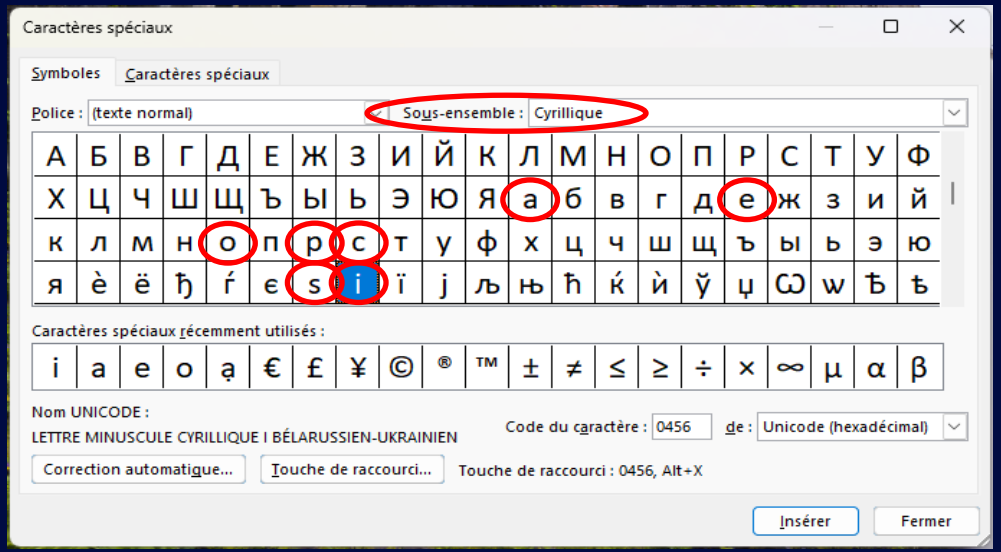

02

Quelques exemples



Quand on parle de cyberattaque voilà souvent ce qu'on imagine







Question à une madeleine… en libre accès sur la table …

La présence d'un cadenas ou https://





=



Ou…

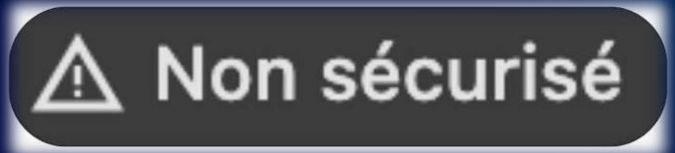

Mais une cyberattaque commence bien souvent par ça …

CREDIT AGRICOLE : Notre système a détecté que votre SecurePass n'est pas vérifié. Ceci est un dernier rappel nous vous invitant à vous rendre sur le lien ci-dessous: https://is.gd/casecurepass

Urgent CA >

Message
Aujourd'hui 10:15

Crédit Agricole
Votre Compte a été bloqué par notre service.
Débloquer votre compte en vous (Re)enregistrant à SecuriPass sur https://secu.c-agricole.link/



(Crédit Agricole) votre compte est limité, suivez le lien pour mettre à jour vos informations personnelles de manière sécurisée:
http://cutt.us/Kts6V



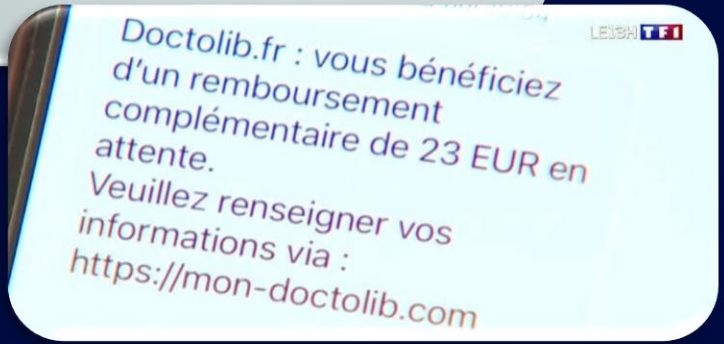



Mais une cyberattaque commence bien souvent par ça …

De: "Ref :AMZ6T"
Objet: Commande validée
Date: 17 novembre 2025 à 17:49:05

Voici le récapitulatif de votre paiement de 1650.00€
Montant : 1650.00€
Marchand : Amazon
Réf : AMZ6T_08J – 17/-11-/2025
Contacter le service SAV au (+33 6 39 98 41 15)

Alerte : Un déb
en attente. Si v
l'origine de cet
contactez le 01
Carte)

Merci pour votre commande n°8945623 - 589,99 € seront débités.
Un problème ? Appelez immédiatement le 09 99 00 67 89

Votre virement de 65
le bénéficiaire Marc D
validé. Pour annuler
opération, contactez
opposition au 01 99

Pour 06:25
TR: GÉRARD ET Micheline, Un nouveau message pour vous sur votre espace

De InfoAmeli <ameli@opraonline.org>
À :
Objet : GÉRARD ET Micheline, Un nouveau message pour vous sur votre espace

InfoAmeli <ameli@opraonline.org>

ameli.fr
santé

Service droits assurés

Renouvellement de la Carte Vitale
La Carte Vitale arrive à échéance.

Bonjour **GÉRARD ET Micheline**,

La Carte Vitale arrive à échéance prochainement. Pour garantir la continuité de vos droits, merci de mettre à jour pour garder les services actifs.

Sans mise à jour, les services pourraient être suspendus.

Mon espace client

Ce lien reste actif pour une durée limitée.

Assurance Maladie

https://linkameinsta.com/

https://linkameinsta.com/

fr
025 à 09:35:56 UTC+2

]@mail.fr

e le règlement a été dûment enregistré et validé.

prélèvement associé à cette opération interviendra
mpter de la réception de ce courriel.

er : KAC-130996
/10/2025
+1)

pas de vous,
s délai au +33 1 89 62 [ ].

Importance des mots de passe

- Pourquoi 12 caractères avec chiffres, majuscules, minuscules et caractères spéciaux ?
- Car ce sont 470 000 000 000 000 000 000 000 (Quatre-cent soixante-dix milliards de milliards) de combinaisons possibles.

Voici à quoi ressemble un bon mot de passe:

@?7FrM3!XdQ#

Pas de:

AZERTY01 – TOTO02 – DATEdeNAISSANCE – D@vid1974
Prénom+DateDeNaissance (Axelle08082003)

Et comment je retiens tous ces mots de passe ?

- En utilisant KeePass le gestionnaire de mots de passe GRATUIT recommandé par l'ANSSI
- Tutoriel d'installation et d'utilisation sur le site du C-SIRT Grand Est rubrique « Actualités »
- Vidéo YouTube, recherchez « Prise en main de KeePass »



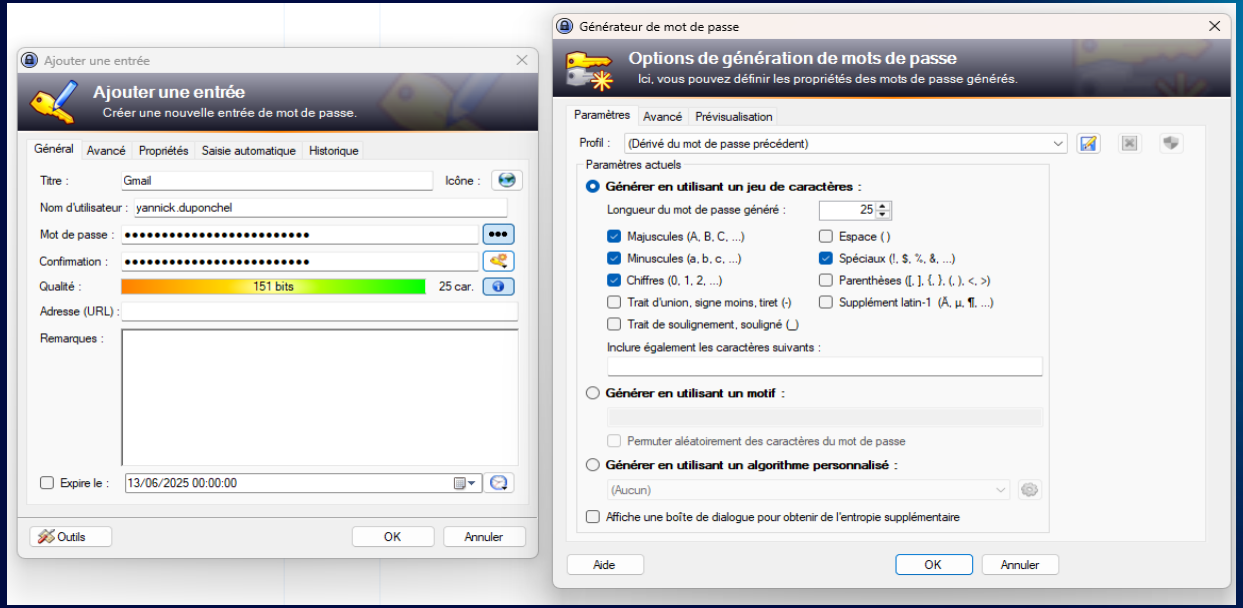

Comment font-ils pour vous inciter à cliquer sur un lien ?

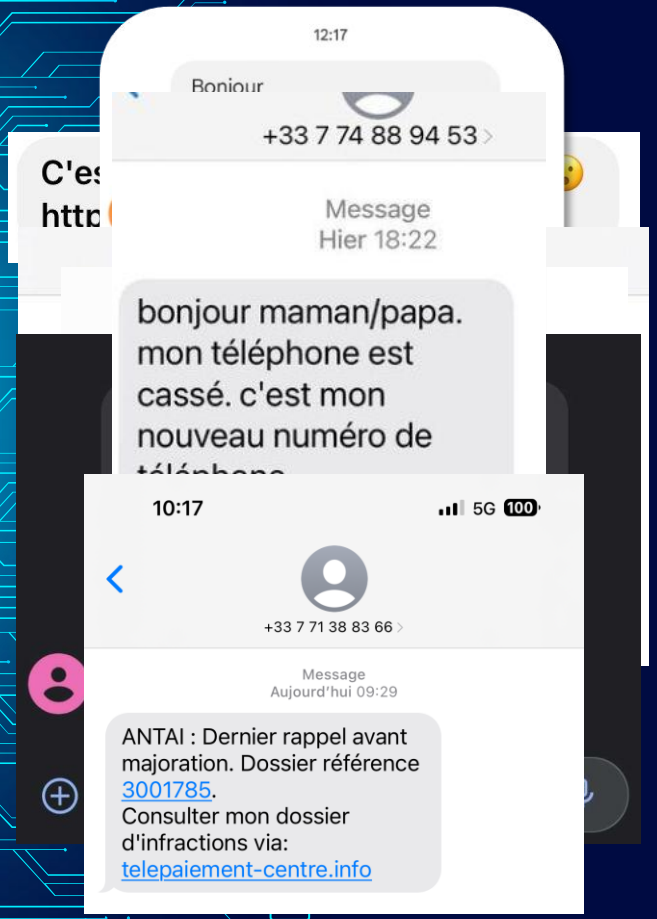

Peur

Curiosité

Urgence

Confiance

Appât du gain

Empathie

Autorité

03

Cyber prévention







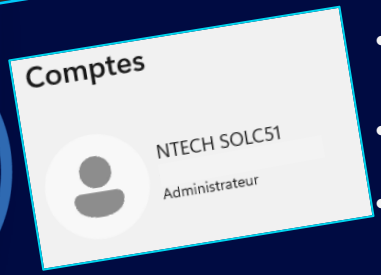

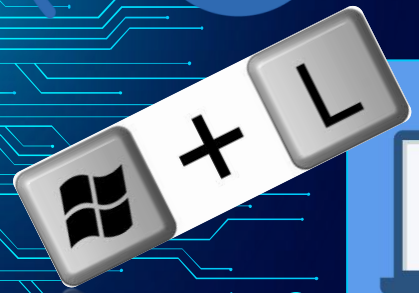

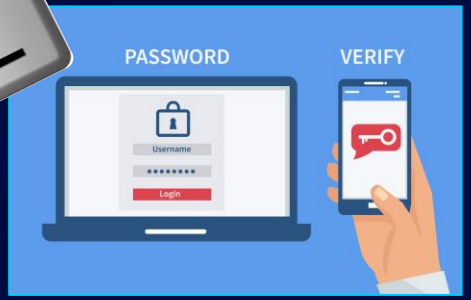

- Mot de passe fort, différent sur chaque site
  (Recherchez « Prise en main de KeePass » sur Youtube)
- **Sauvegarder ses données**
  (3 copies, 2 stockages différents, 1 hors site, 0 erreur)
- Faire les mises à jour
- Limiter les droits administrateurs
- Protection anti-virus
- Eviter les réseaux wifi publics ou inconnus
- Séparer les usages professionnels et personnels
- Ne pas naviguer sur des sites douteux et être vigilant lors du téléchargement de fichiers
- Être vigilant sur les liens et pièces jointes des mails
- Attention à ce que l'on peut communiquer comme informations sur internet (réseaux sociaux)
- Utilisation de l'authentification multi-facteurs (2FA-MFA)
- Verrouillez votre PC quand vous n'êtes pas devant

04

Cyber attaque

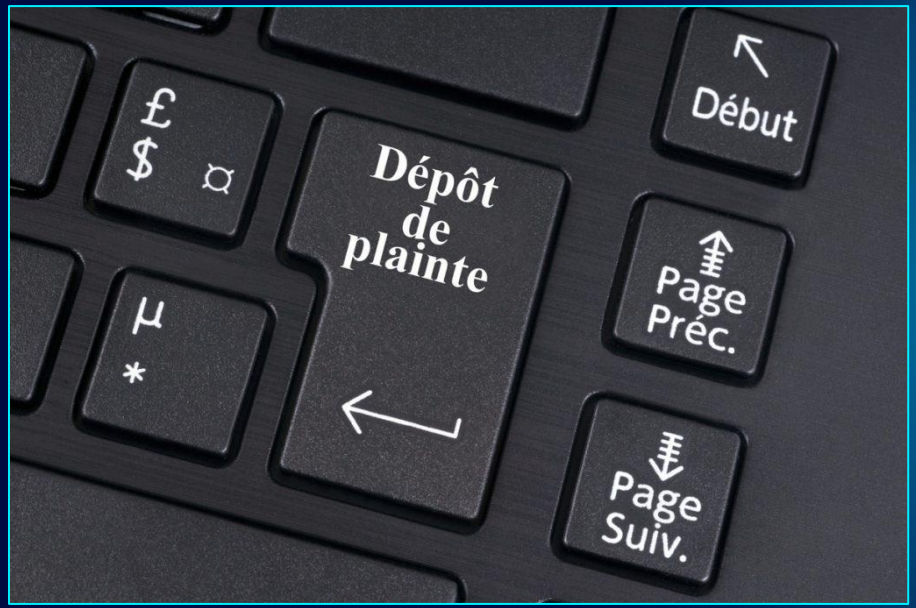

1. Débranchez la machine d'Internet ou du réseau informatique

Débranchez le câble réseau et désactivez la connexion Wi-Fi ou les connexions de données pour les appareils mobiles.

2. N'éteignez pas l'appareil

Certains éléments de preuve contenus dans la mémoire de l'équipement et nécessaires aux investigations seront effacés s'il est éteint.

3. Alertez au plus vite votre support informatique

Votre support pourra prendre les mesures nécessaires pour contenir, voire réduire, les conséquences de la cyberattaque.

4. N'utilisez plus l'équipement potentiellement compromis

Ne touchez plus à l'appareil pour éviter de supprimer des traces de l'attaque utiles pour les investigations à venir.

5. Prévenez vos collègues de l'attaque en cours

Une mauvaise manipulation de la part d'un autre collaborateur pourrait aggraver la situation.

Notifiez cette attaque à la CNIL s'il y a violation de données à caractère personnel (<72h)

Déposez plainte !

C-SIRT Grand Est : https://www.cybersecurite.grandest.fr - Tél.: 0 970 512 525

Les acteurs étatiques

Assistance et prévention du risque numérique

https://www.cybermalveillance.gouv.fr

Comment faire face à l'arnaque au faux support technique ?

Votre appareil semble bloqué et on vous demande de rappeler d'urgence un numéro de support technique ? Il s'agit probablement d'une arnaque au faux support technique. Que faire dans ce cas ? Ne pas appeler le numéro, redémarrer votre appareil, faire opposition, déposer plainte...

EN SAVOIR PLUS →



Spam téléphonique, que faire ?

Le spam téléphonique désigne une communication non sollicitée à des fins publicitaires, commerciales ou malveillantes. Dans bien des cas, il s'agit de messages publicitaires adressés à des fins de prospection commerciale, mais le spam téléphonique peut également revêtir un caractère malveillant.

EN SAVOIR PLUS →



Fraude à la carte bancaire, que faire ?

Vous constatez sur votre relevé de compte un débit de carte bancaire que vous êtes sûr(e) de ne pas avoir fait ? Vous avez probablement été victime de fraude à la carte bancaire. Que faire lorsque vous en êtes victime ? Et quelles sont les mesures préventives ?

EN SAVOIR PLUS →



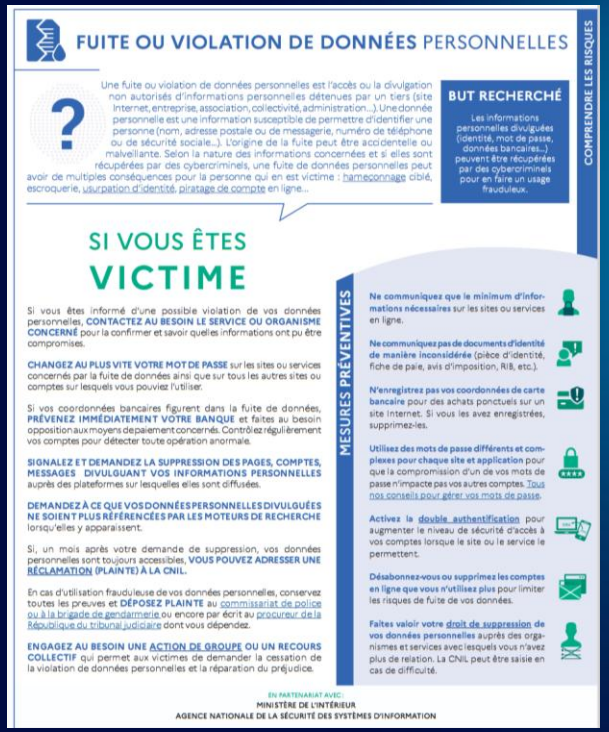

Les acteurs étatiques

Assistance et prévention du risque numérique

https://www.cybermalveillance.gouv.fr

CYBER MALVEILLANCE .GOUV.FR

SENS CYBER
E-sensibilisation à la cybersécurité pour tous

GENDARMERIE DEPARTEMENTALE 51 DE LA MARNE

Détail des modules



Module 1 : Comprendre

43min

- Quelles menaces aujourd'hui ?
- Quels risques pour moi et mon organisation ?
- Que faire si je suis victime d'une attaque ?



Module 2 : Agir

33min

- Quelles bonnes pratiques au quotidien?
- Quels bons réflexes dans mes usages ?



Module 3 : Transmettre

33min

- Sensibiliser, pourquoi et comment ?
- Pour aller plus loin: Acteurs nationaux et textes de référence.

Démarchage téléphonique



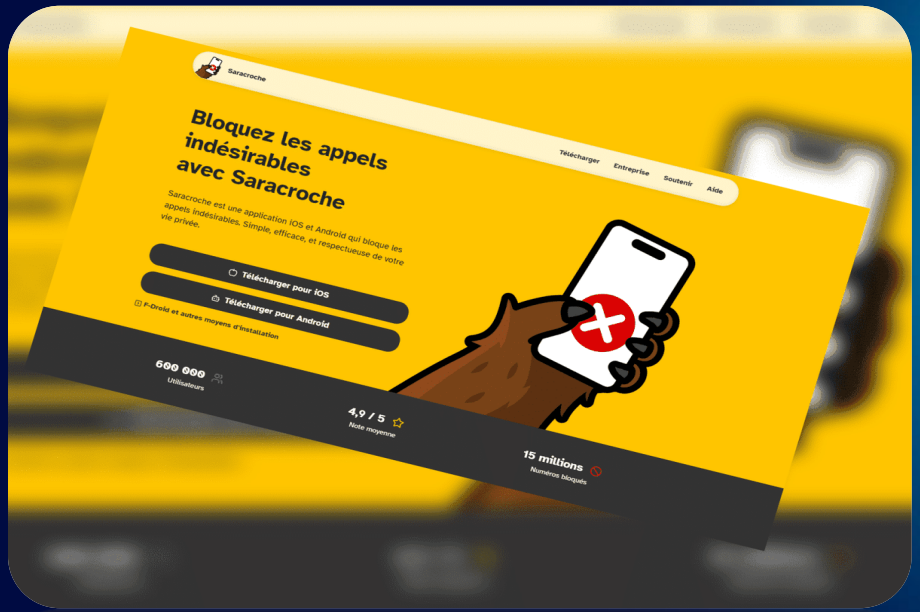

Vous êtes adhérent, vous connaissez des Clubs, associations ou autres... Contactez-moi !



Il nous est également possible de proposer GRATUITEMENT des actions de sensibilisation auprès:

- des associations
- des collectivités
- des entreprises
- des clients (banques, assureurs, comptables, etc…)
- d'assemblée générale, etc…

N'hésitez pas à parler de nos actions autour de vous,
le but recherché étant de sensibiliser le plus vaste public possible.

cybergend51@gendarmerie.interieur.gouv.fr

Suivez-moi sur LinkedIn

- Actualité cyber, conseils, prévention, informations sur les menaces cyber, interventions, conférences…

Recherchez:

Yannick DUPONCHEL





Merci de votre attention.